꿈 · 사랑 · 믿음의

경상남도합천교육지원청

Hapcheon District Office of Education

01 합천교육지원청 연혁

- 1957.05.11 군교육구청 교육감 발령
- 1952.10.28 합천군 교육구청 개청
- 1991.08.29 현 청사로 신축 이전
- 1991.03.26 경상남도합천교육청으로 개칭 (법률 제4347호)
- 2010.09.01 경상남도합천교육지원청으로 개칭
- 2011.09.01 교육지원청 하부조직 명칭 변경
- 2018.03.01 제26대 강백경 교육장 취임

02 교육청 CI

학생, 학부모, 학교, 교육청을 4명의 사람으로 상징, 마주보며 인사하는 모습으로 존중하는 마음 표현

합천교육의 중심에 자라나는 학생이 있음과 서로 악수하는 모습을 새싹으로 표현

전체적인 형상은 합천의 영문 대문자 "H"를 나타냄

02 기본정보

- **지원청주소** 경상남도 합천군 합천읍 동서로 150
- **연 락 처** T. 055) 930-7071 F. 055) 932-0572
- **홈페이지** http://www.gnhce.go.kr

03 행정조직

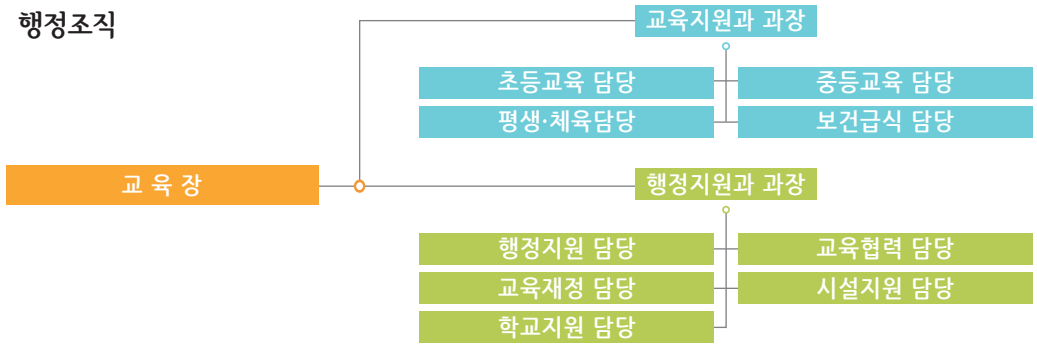

04 인적 및 조직 변화

-( ) : 기능직[전체에 포함]

연도	교육전문직		일반직						기록연구사	상담교사	특수교사	교육공무직	계	비고
	장학관	장학사	4급	5급	6급	7급	8급	9급						
2008	2	6	0	1	5	9(1)	(3)	6(2)	0	0	1	2	36	
2009	2	6	0	1	5	10(2)	4(1)	(5)	0	0	1	2	37	10급3명9급에 기입
2010	2	6	0	1	5	8(2)	6(3)	5(3)	0	0	1	2	37	
2011	2	6	0	1	5(1)	7(2)	6(4)	3	0	0	1	2	34	2010.9.시설비거점
2012	2	6	0	1	4	7(2)	4(3)	7(1)	0	0	1	2	35	
2013	2	6	0	1	5	7	7(3)	4	0	0	1	7	41	
2014	2	6	0	1	5	8	11	0	0	0	1	7	42	
2015	2	6	0	1	6	11	6	4	0	0	1	11	43	휴직자 2명 제외
2016	2	6	0	1	6	11	5	5	1	1	1	11	50	휴직자 1명 제외
2017	2	6	0	1	6	11	6	5	1	1	1	10	50	휴직자 4명 제외
2018	2	6	0	1	6	11	5	7	1	1	1	12	53	휴직자 5명 제외

▸ 1991.08. 현 청사로 신축 이전 전 합천교육지원청 모습
이후 1991.11.28. 도서관이 이곳으로 이전하였다.

▸ 1991.08.29. 현재 합천교육지원청 위치로
신축 이전 후 모습

▸ 합천교육지원청의 첫 청사 모습
(합천읍 창동리의 가정집)

▸ 합천교육구청 개청기념
초대 노외주 교육감 모습

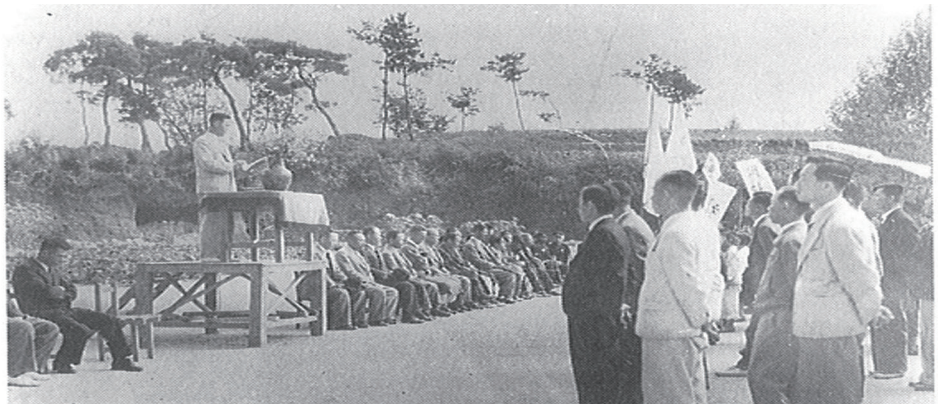

▸ 1952.10.28. 초대 합천교육감 취임식 모습

▸ 2018.03.01. 제 26대 강백경 교육장 취임식